



DOSSIER EDITORIAL · ARCO

# VIENTO SUR *MODELO 213.*

*Lo esencial · doble altura.*

PROYECTO

Viento Sur · Modelo  
213

UBICACIÓN

Camino al Chaparral ·  
Santiago, N.L.

DESARROLLADOR

ACRE Residencial

# Vivir despacio, *sin renunciar.*

*Viento Sur es el fraccionamiento de ACRE Residencial sobre Carretera Nacional · una línea editorial que apuesta por casas serenas, materiales honestos y arquitectura que respira con la Sierra Madre.*

*El modelo 213 es la entrada al sistema · 213 m<sup>2</sup> de construcción sobre 190 m<sup>2</sup> de terreno · sala-comedor con doble altura, tres recámaras, zona grill y cochera para tres autos. Lo esencial, sin exceso.*

## VISITA

En cita personalizada  
*conmigo · sin presión.*

## CONTACTO

+52 81 1987 7460  
*arcobienesraices.com.mx*

## TE RECIBE

Arq. Julio Arco  
*Asesor exclusivo ACRE*

— Arq. Julio Arco



02

02 · EL MODELO

# Viento Sur

*El modelo de entrada · 213 m<sup>2</sup> en 2 niveles.*

CONSTRUCCIÓN

213 m<sup>2</sup>

TERRENO

190 m<sup>2</sup>

NIVELES

2

RECÁMARAS

3

BAÑOS

3.5

COCHERA

3 autos

*Tres recámaras. Doble altura. Lo justo.*

04 · VESTÍBULO

# Vestíbulo

*Transición serena · luz suave · primer respiro.*

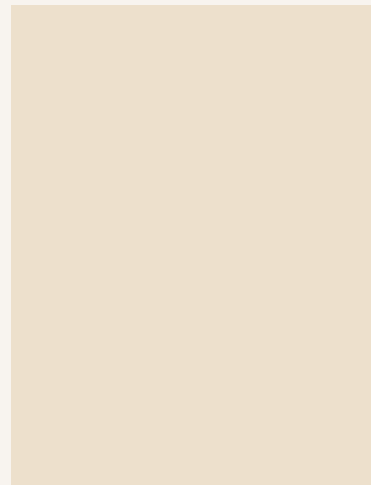
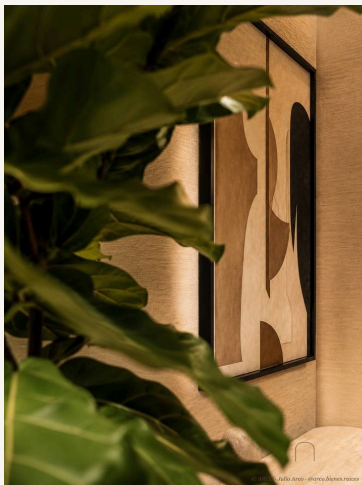
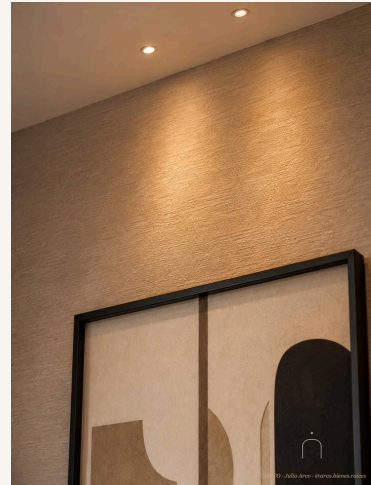
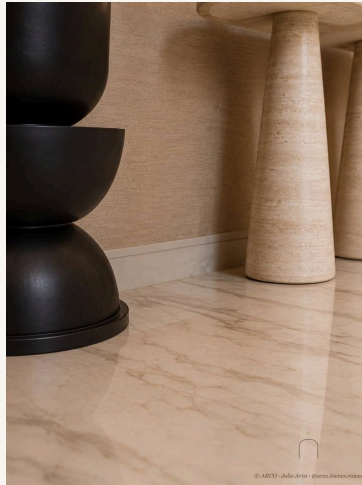
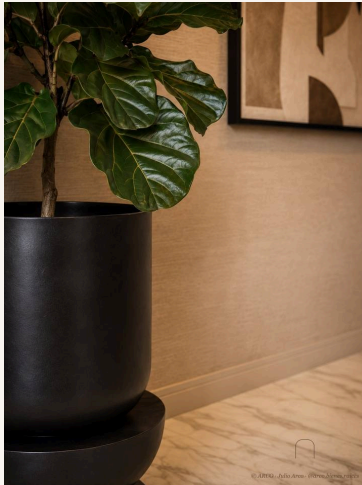
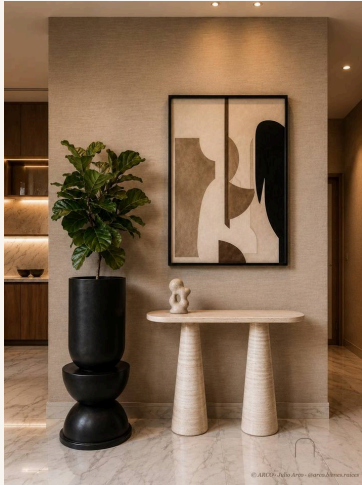

05 · SALA · COMEDOR

# Sala · comedor

*Pieza única · doble función · materialidad cálida.*

05

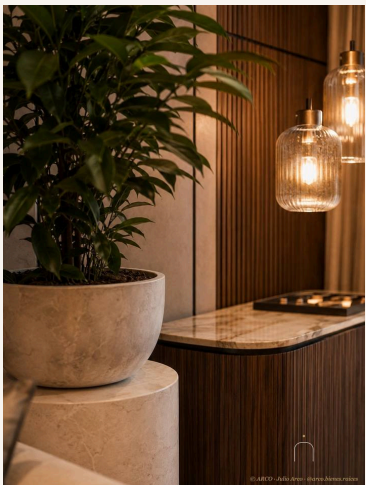
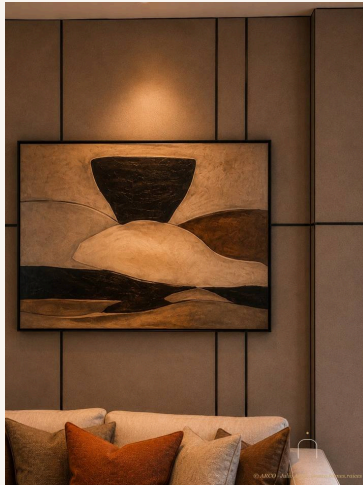
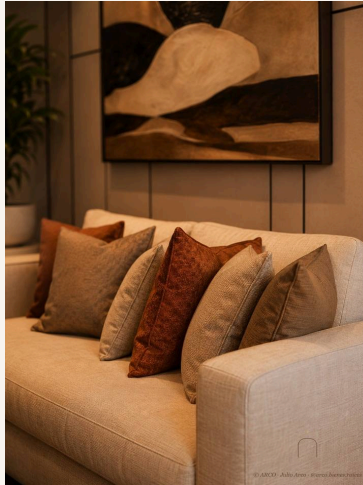

06 · ESTANCIA

# Estancia

*Lounge familiar · pantalla · respiro.*

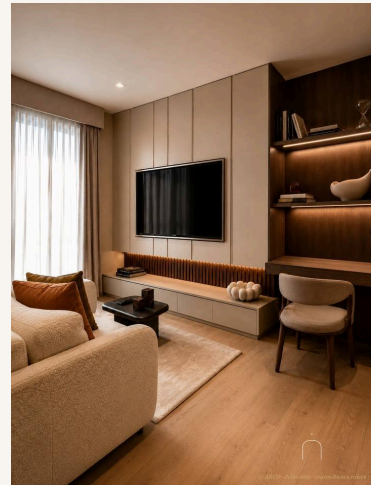
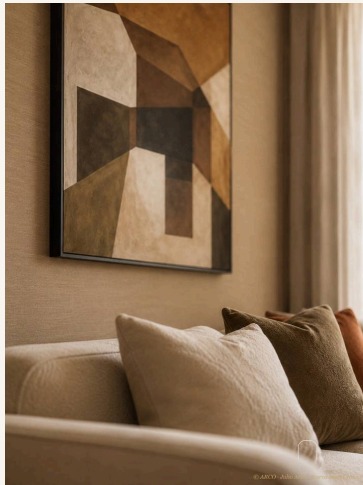
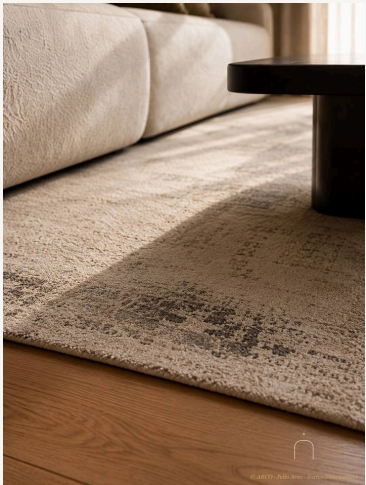
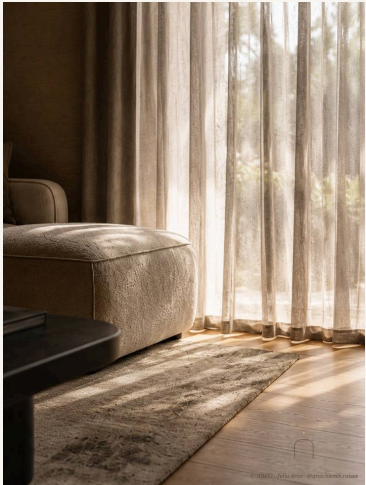
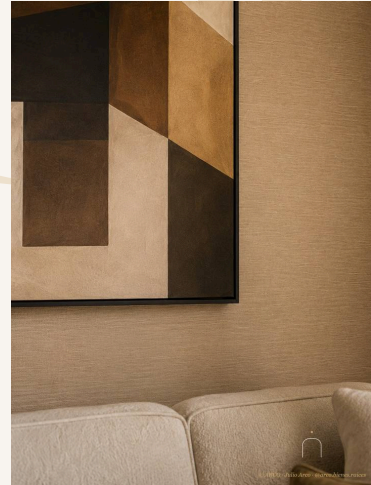
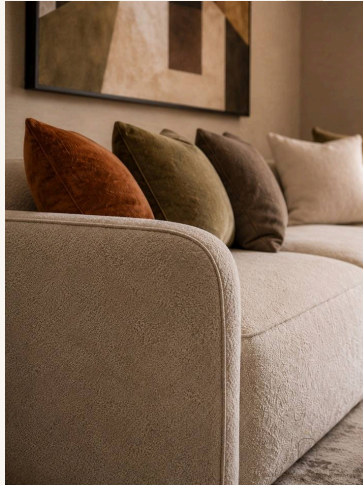

07 · RECÁMARA PRINCIPAL

# Recámara principal

*Vestidor · baño · ventana norte.*

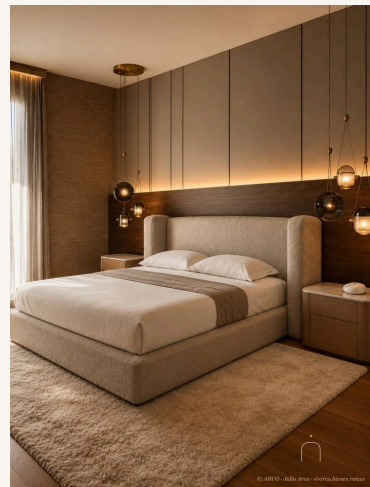
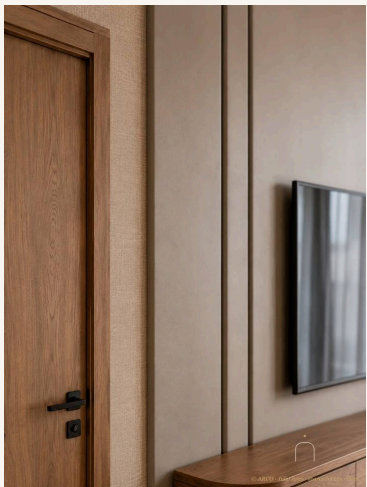
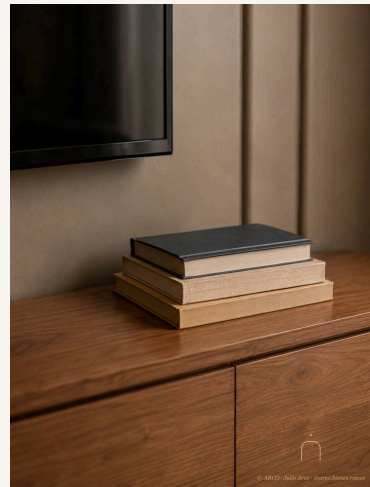
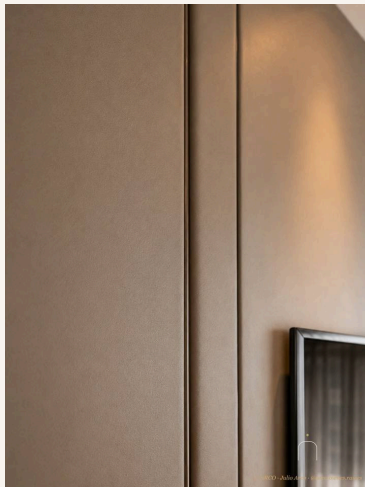
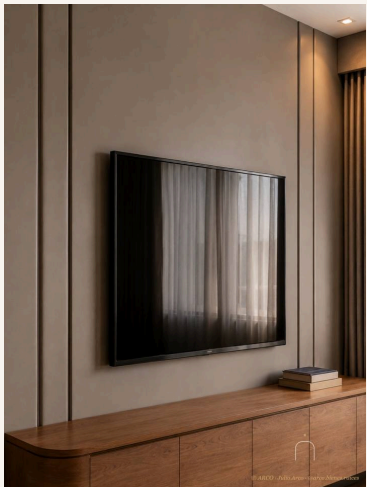
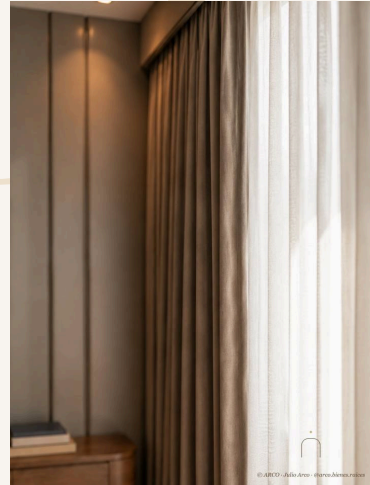
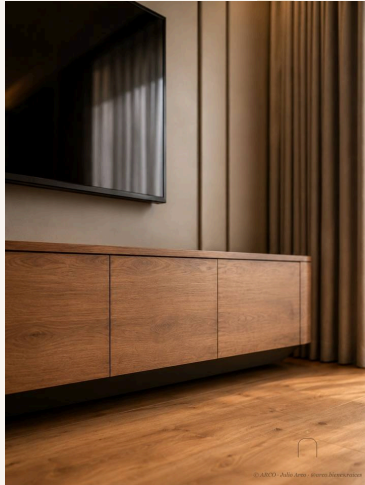

08 · RECÁMARA SECUNDARIA

# Recámara secundaria

*Closet · baño · luz suave.*

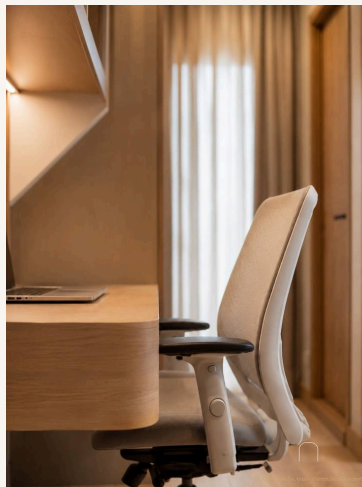
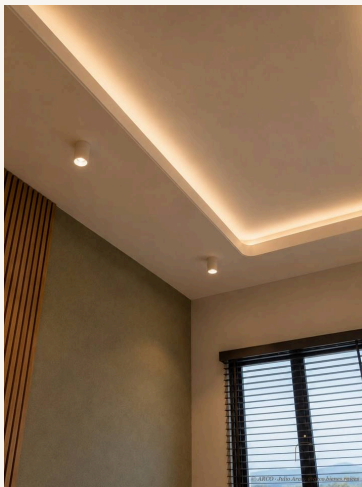
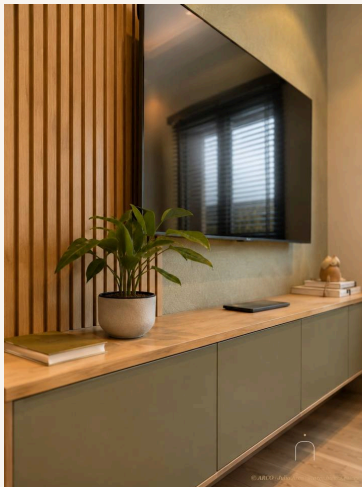
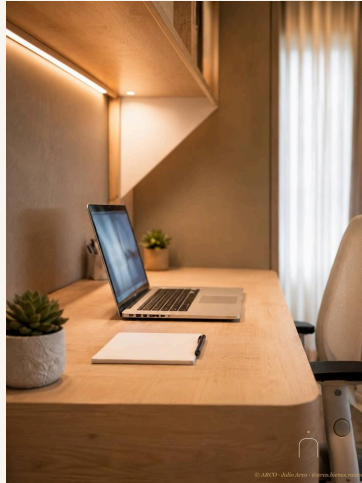

09 · TERCERA RECÁMARA

# Tercera recámara

*Multifunción · estudio · juegos.*

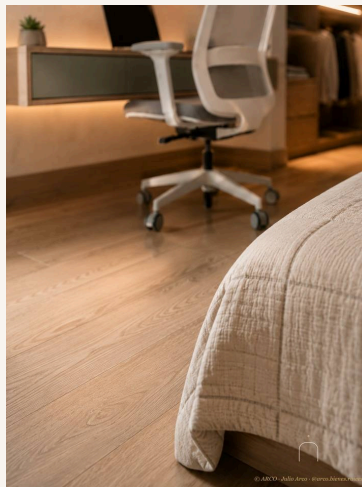

10 · PATIO · ZONA GRILL

# Patio · zona grill

*Asador · vegetación · ritmo de fin de semana.*

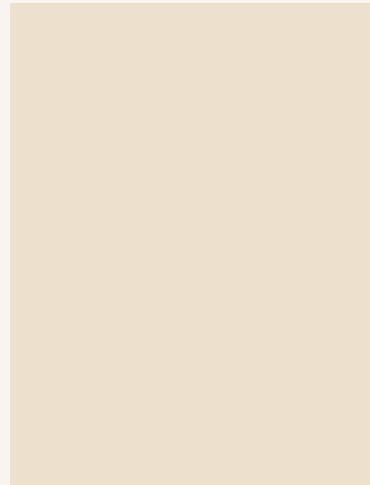
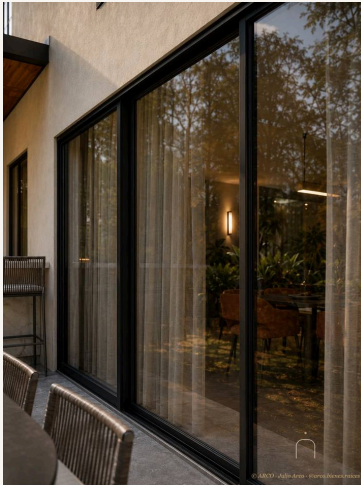
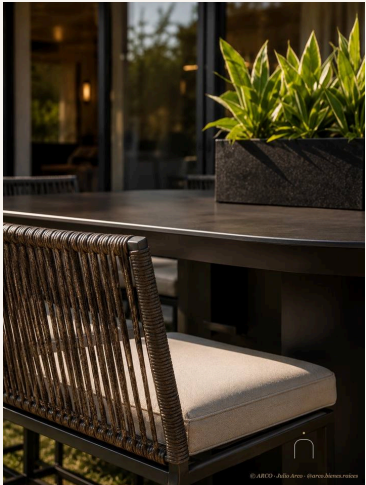
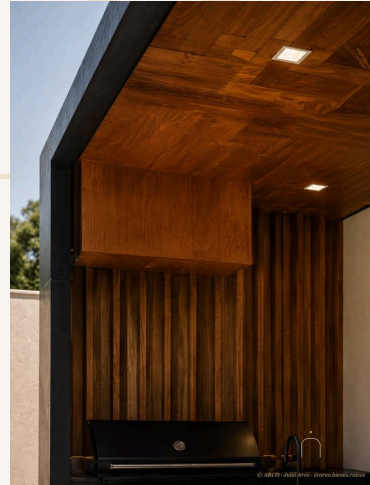
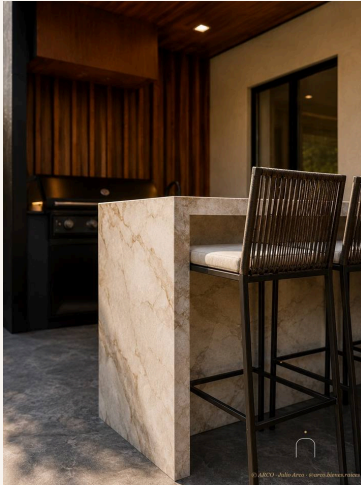
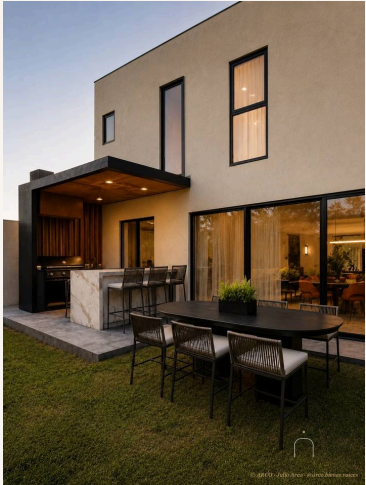

# Amenidades

*Servicios compartidos del fraccionamiento.*

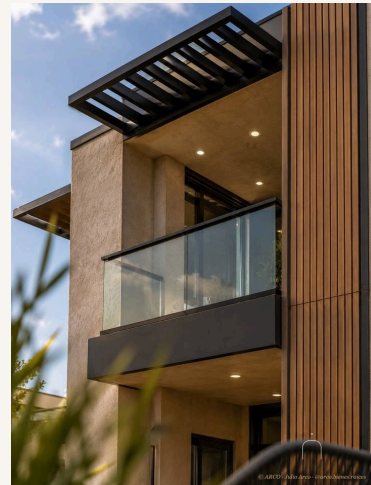
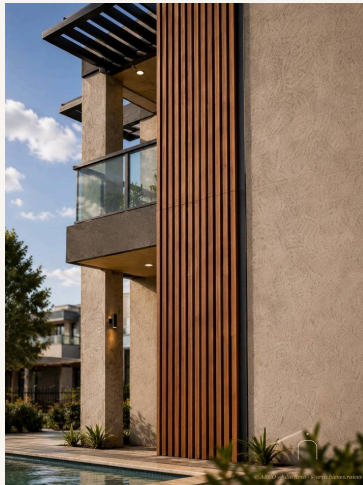
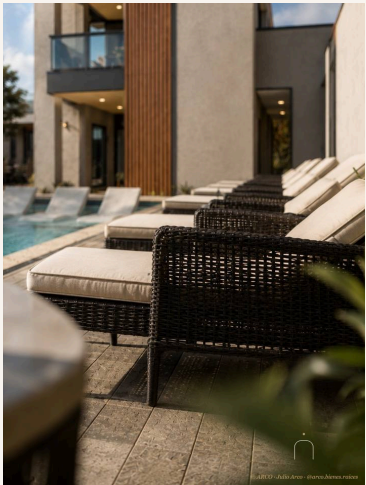
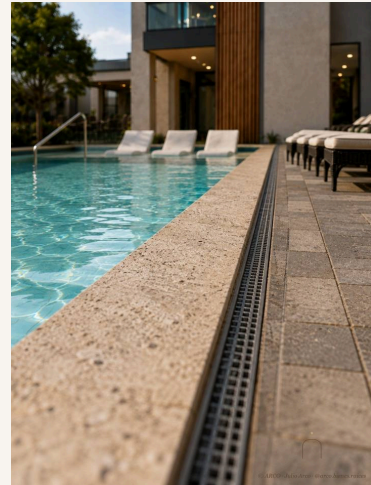
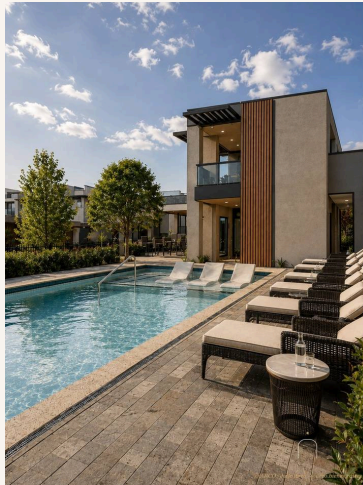
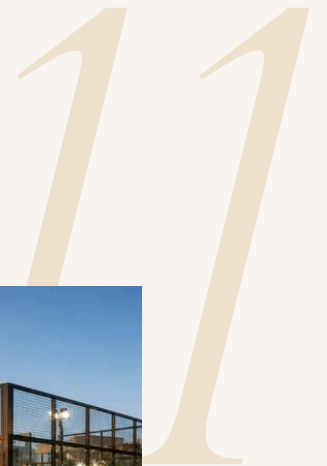

12 · CASA CLUB

# Casa club

*Lobby · multiusos · espacio para reunir.*

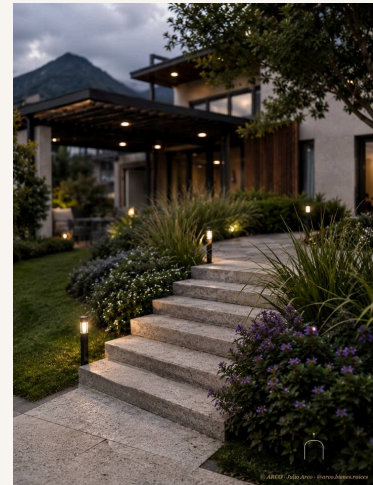
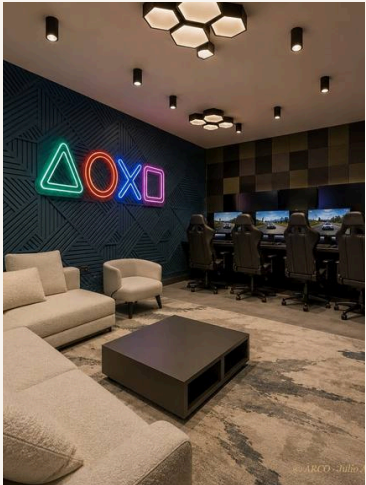
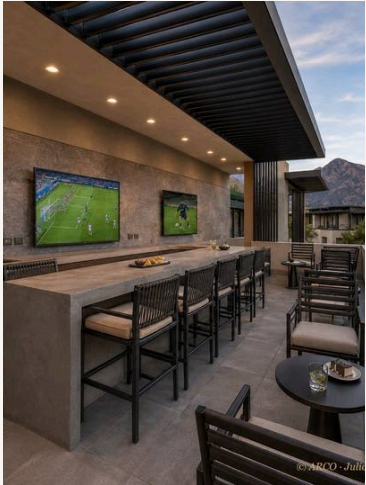

13 · PARQUE CENTRAL

# Parque central

*Eje verde · árboles · senderos peatonales.*

13

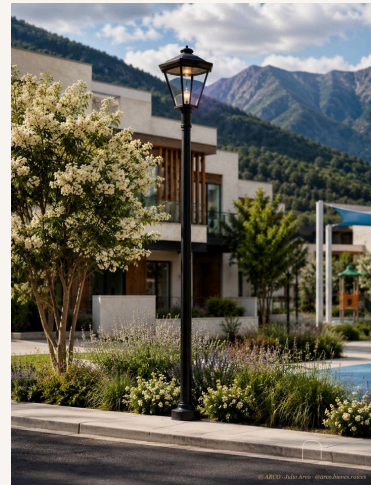
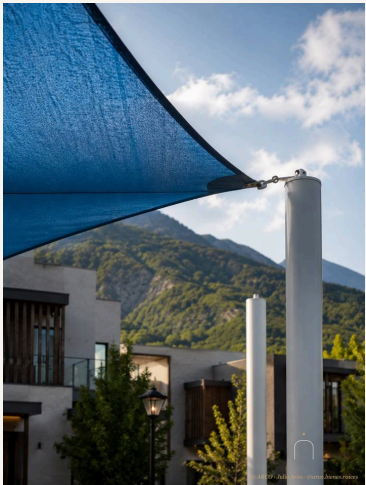

14 · ALBERCA INFINITY

# Alberca infinity

*Vista al horizonte · materialidad clara.*

14

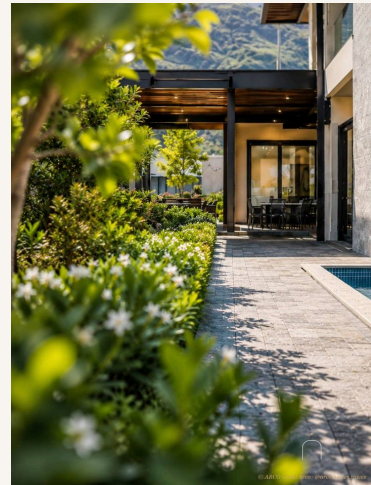
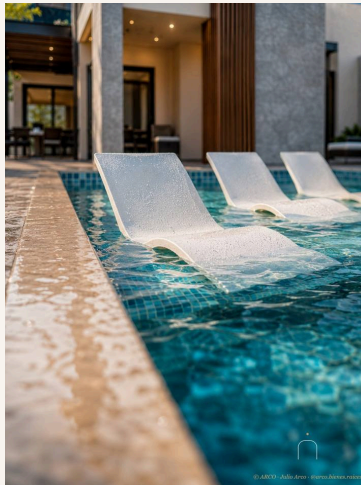



15 · CANCHAS DE PÁDEL

# Canchas de pádel

*Deporte · ritual de fin de semana.*

# 15

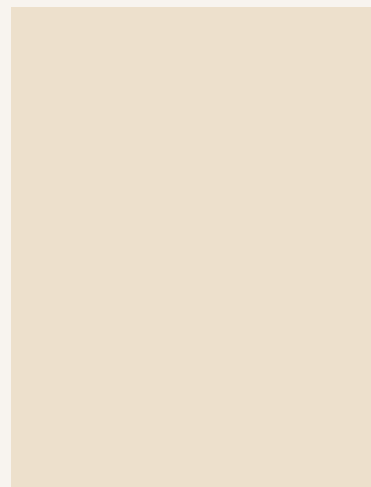
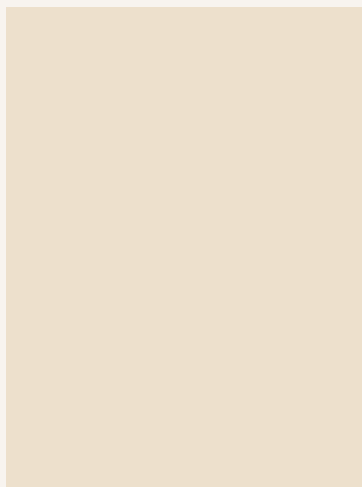
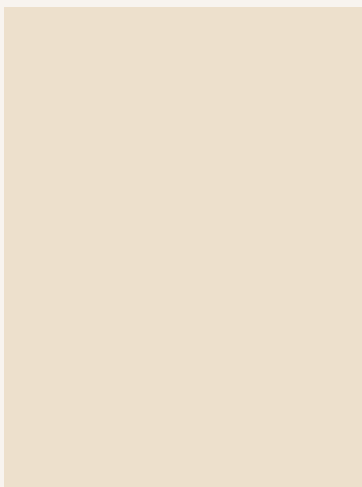
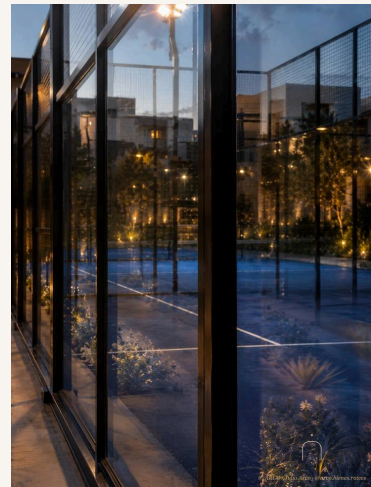
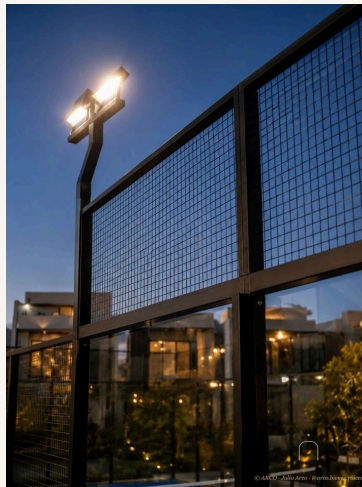
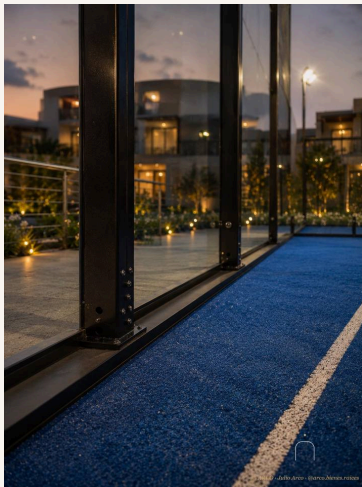
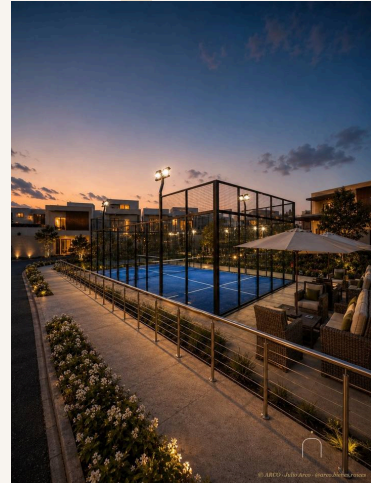
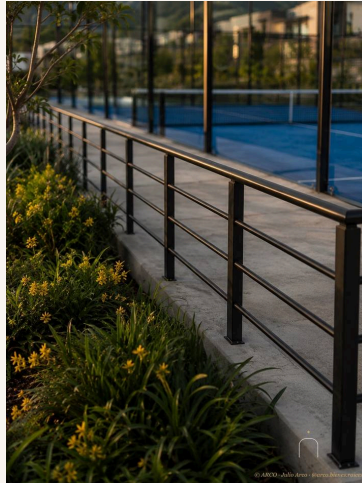

16 · GAME ROOM

# Game room

*Sala de juegos · billar · convivencia.*

16

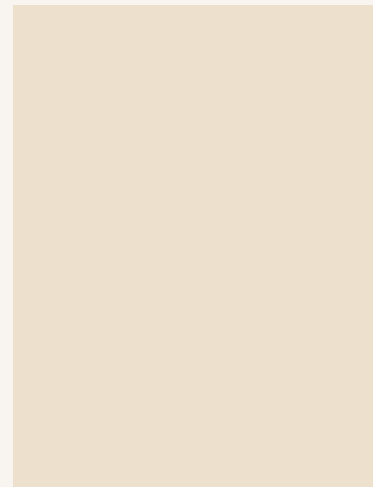
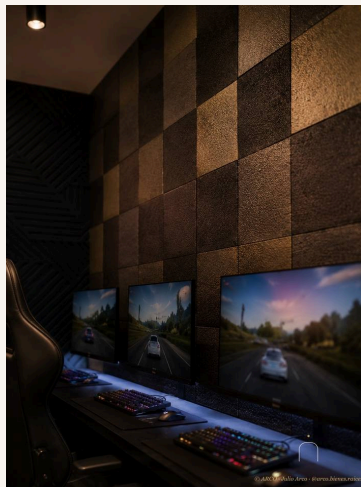
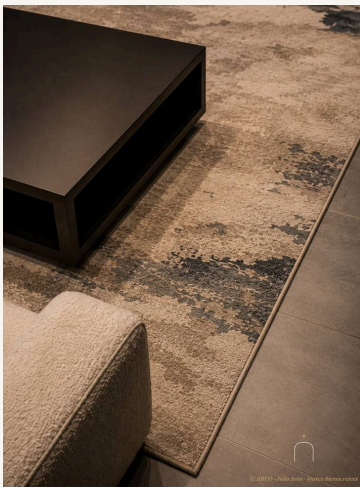
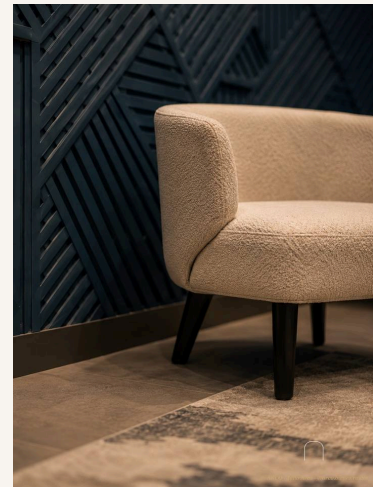
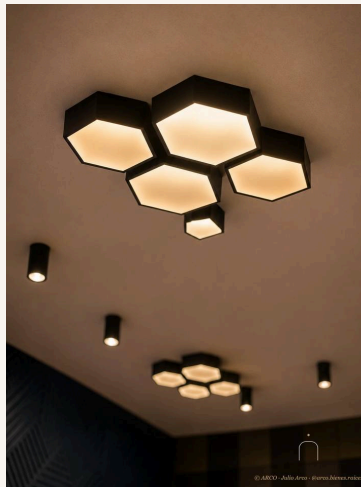
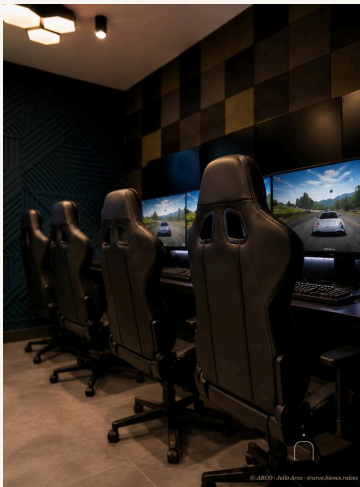
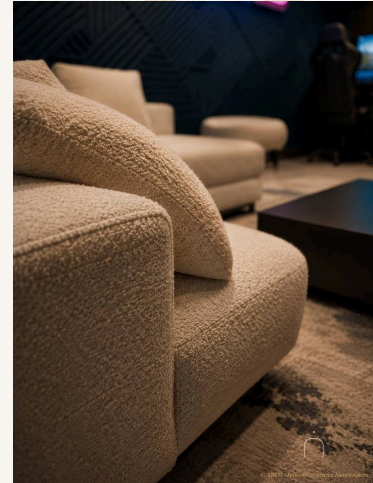
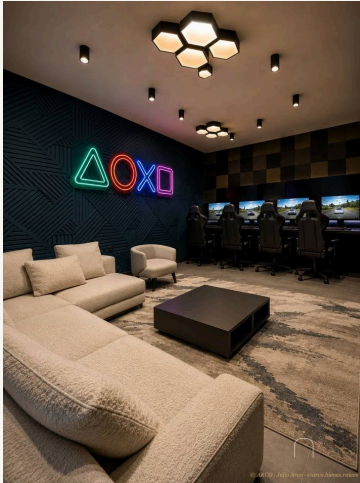



# 17

17 · PLANTAS

## Distribución arquitectónica.

*Distribución*

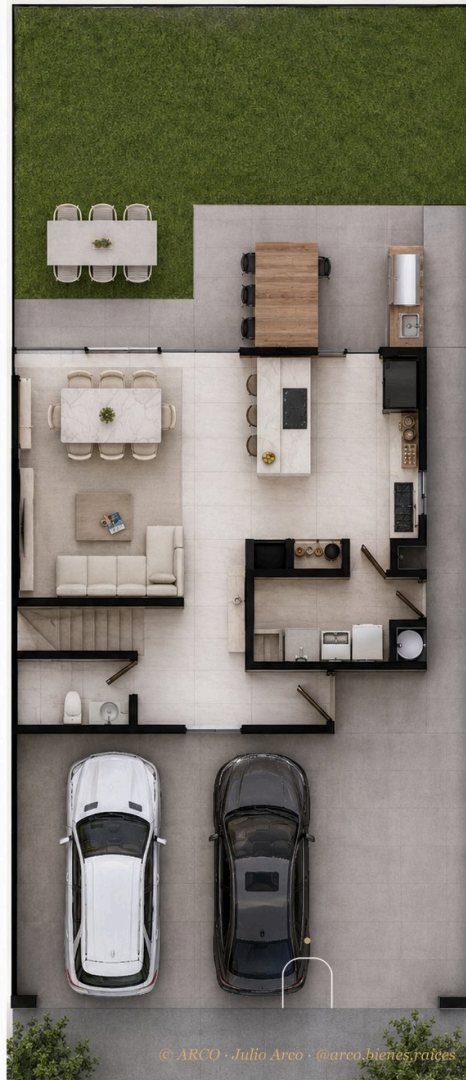

# 18

18 · FACHADAS

## Tres tipologías.

*Tres opciones · todas con sufixo Plus.*



A · IZQUIERDA

### Aurora Plus

*Líneas suaves · piedra clara · balance esencial.*

B · CENTRO

### Brezza Plus

*Volúmenes contemporáneos · acentos en madera.*

C · DERECHA

### Catara Plus

*Geometría firme · acabados premium · presencia.*



19 · AMENIDADES

# Servicios compartidos.

*Servicios compartidos del fraccionamiento.*

- |    |   |                   |    |   |                  |
|----|---|-------------------|----|---|------------------|
| 01 |    | Acceso controlado | 02 |    | Casa club        |
| 03 |   | Gimnasio          | 04 |   | Canchas de pádel |
| 05 |  | Alberca infinity  | 06 |  | Parque central   |
| 07 |  | Zona gaming       | 08 |  | Áreas verdes     |



ARCO

ARCOBIENESRAICES.COM.MX

20

20 · CIERRE

# Conoce *Viento Sur*.

PRECIO

A confirmar

ESQUEMA

30% enganche

PLAZO TÍPICO

20 años · BBVA

WHATSAPP

+52 81 1987 7460

SITIO

[arcobienesraices.com.mx](http://arcobienesraices.com.mx)

INSTAGRAM

[@arco.bienes.raices](https://www.instagram.com/@arco.bienes.raices)

FACEBOOK

[arcobienesraices](https://www.facebook.com/arcobienesraices)

AVISO LEGAL

*Los precios, esquemas de pago y disponibilidad presentados en este documento son referenciales y pueden modificarse sin previo aviso por parte del desarrollador. Las imágenes — fachadas, interiores, plantas y entorno — son ilustrativas y pueden no representar el producto final entregado. Las cifras de la corrida de crédito son una estimación calculada con un plazo de 20 años y una tasa anual fija de 10.5%; no constituyen oferta vinculante ni preautorización bancaria, y dependen de la evaluación crediticia del adquirente. ARCO Bienes Raíces actúa como agencia curadora exclusiva de ACRE Residencial; el desarrollador es el único responsable de los términos contractuales finales del inmueble. La presente comunicación tiene fines informativos y no constituye contrato. Las marcas, logotipos y proyectos referenciados pertenecen a sus respectivos propietarios.*